

## LAMPIRAN

## Lampiran A. 1. SK Pendirian Fakultas Pertanian

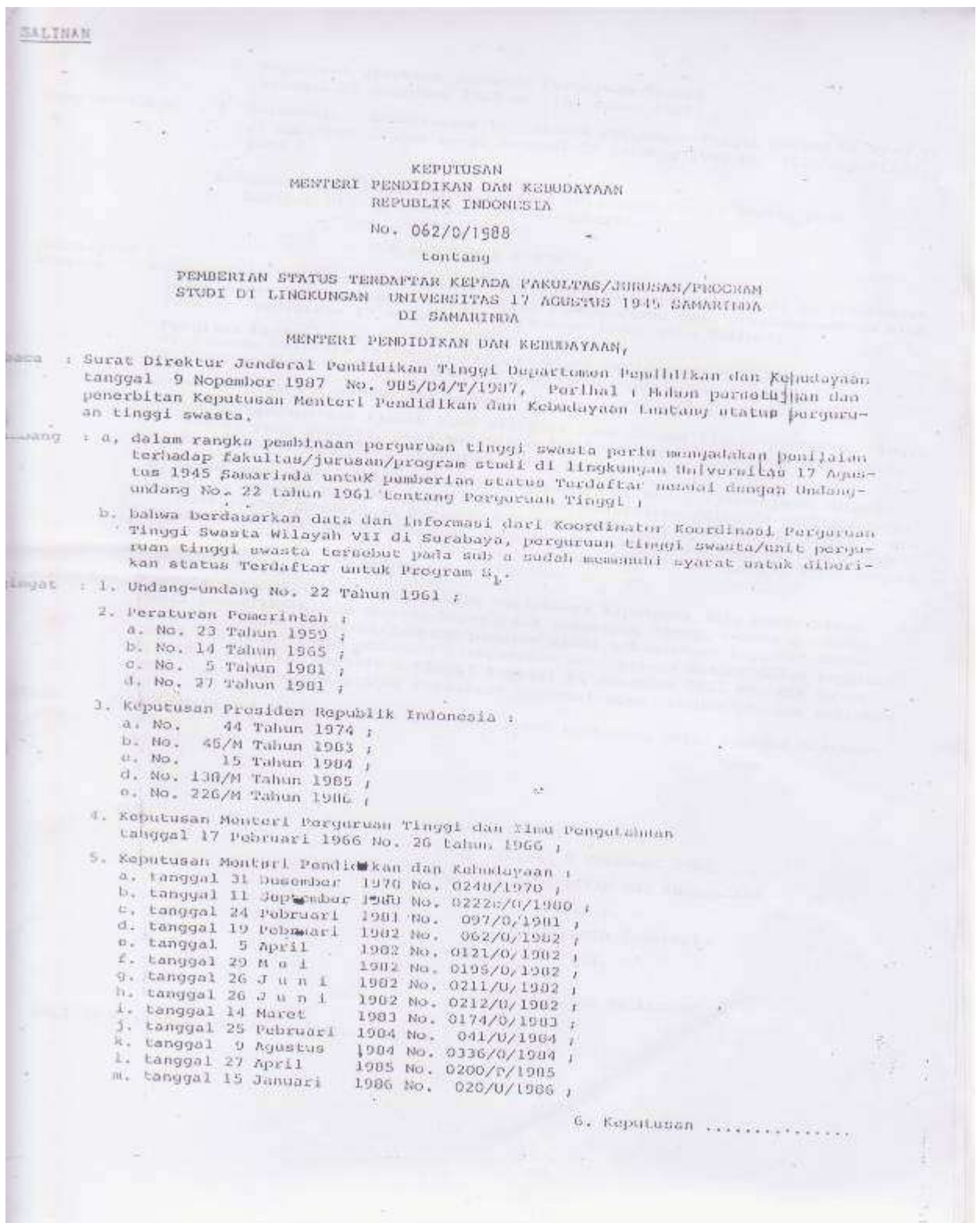

Lampiran A. 1. (lanjutan)

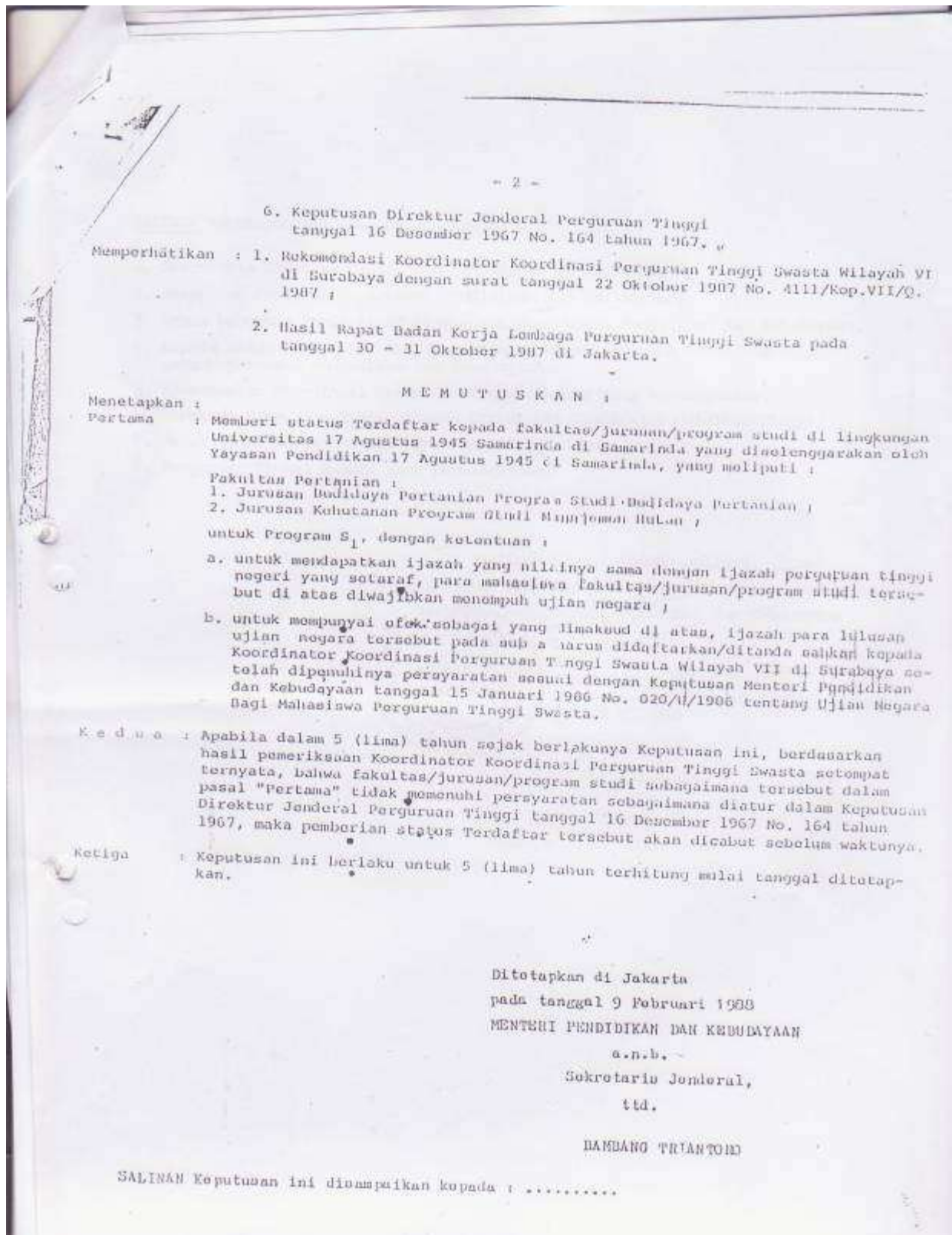

Lampiran A. 1. (lanjutan)

- 3 -

SALINAN Keputusan ini disampaikan kepada :

1. Sekretaris Jenderal Departemen Pendidikan dan Kebudayaan,
2. Inspektur Jenderal Departemen Pendidikan dan Kebudayaan,
3. Semua Direktur Jenderal di lingkungan Departemen Pendidikan dan Kebudayaan,
4. Kepala Badan Penelitian dan Pengembangan Pendidikan dan Kebudayaan pada Departemen Pendidikan dan Kebudayaan,
5. Koordinator Koordinasi Perguruan Tinggi Swasta yang bersangkutan,
6. Direktur Perguruan Tinggi Swasta Direktorat Jenderal Pendidikan Tinggi,
7. Ketua Badan Kerja Lembaga Perguruan Tinggi Swasta,
8. Perguruan Tinggi Swasta yang bersangkutan.

Salinan sesuai dengan aslinya,  
Kepala Bagian Penyusunan Rancangan Peraturan Perundang-  
undangan Departemen Pendidikan dan Kebudayaan,



SOEJONO, S.H.  
NIP. 130 317 258



Lampiran A. 2. SK Perpanjangan Izin Program Studi Kehutanan



**KEMENTERIAN PENDIDIKAN DAN KEBUDAYAAN  
KOORDINASI PERGURUAN TINGGI SWASTA  
WILAYAH XI**

Jalan Adhyaksa - Kayu Tangi Banjarmasin - 70123  
Telepon : (0511) 3304583 - 3304477 Fax. (0511) 3304417, 3304002  
Laman : www.kopertis11.net

**Nomor** : 13847/D/T/K-XI/2012  
**Perihal** : Perpanjangan Ijin Program Studi Kehutanan  
Jenjang S-1 di Universitas 17 Agustus 1945 Samarinda

**Yang Terhormat Rektor**  
Universitas 17 Agustus 1945 Samarinda  
Ir H Juanda No 80  
di Samarinda

Bahwa berdasarkan Keputusan Menteri Pendidikan Nasional Nomor 176/O/2001, Direktorat Jenderal Pendidikan Tinggi mempunyai tugas merumuskan dan melaksanakan kebijakan dan standardisasi teknis di bidang pendidikan tinggi.

Bahwa pemerintah melakukan evaluasi dan pengawasan atas penyelenggaraan pendidikan tinggi dalam rangka pembinaan dan pengembangan perguruan tinggi di Indonesia.

**A. Landasan Peraturan:**

1. Undang-Undang Nomor 20 Tahun 2003;
2. Peraturan Pemerintah Republik Indonesia Nomor 17 Tahun 2010;
3. Keputusan Presiden Republik Indonesia:
  - a. Nomor 85/M Tahun 1999;
  - b. Nomor 136 Tahun 1999, sebagaimana telah diubah terakhir dengan keputusan Nomor 165 Tahun 2001;
  - c. Nomor 228/M Tahun 2001.
4. Keputusan Menteri Pendidikan Nasional:
  - a. Nomor 232/U/2000 tanggal 20 Desember 2000;
  - b. Nomor 234/U/2000 tanggal 20 Desember 2000;
  - c. Nomor 176/O/2001 tanggal 7 Nopember 2001;
  - d. Nomor 184/U/2001 tanggal 23 Nopember 2001;
  - e. Nomor 045/U/2002 tanggal 2 April 2002.
5. Keputusan Direktur Jenderal Pendidikan Tinggi:
  - a. Nomor 108/DIKTI/Kep/2001 tanggal 30 April 2001;
  - b. Nomor 34/DIKTI/Kep/2002 tanggal 3 Juli 2002;
  - c. Nomor 68/DIKTI/Kep/2008 tanggal 30 Desember 2008.

**B. Memperhatikan:**

1. Surat Rektor Universitas 17 Agustus 1945 Samarinda nomor 012/UN.17/C/XII/2012 tanggal 10 Desember 2012;
2. Surat ijin penyelenggaraan program studi Nomor 3615/D/T/2008 Tanggal 29-10-2008;
3. Hasil evaluasi akademik dan administrasi berdasarkan data Laporan Evaluasi Program Studi Berbasis Evaluasi Diri (EPSBED).



KEMENTERIAN PENDIDIKAN DAN KEBUDAYAAN  
KOORDINASI PERGURUAN TINGGI SWASTA  
WILAYAH XI

Jalan Adhyaksa - Kayu Tangi Banjarmasin - 70123  
Telepon : (0511) 3304583 - 3304477 Fax. (0511) 3304417, 3304002  
Laman : www.kopertis11.net

Dengan ini memberikan perpanjangan ulang ijin penyelenggaraan Program Studi pada:

Perguruan Tinggi : Universitas 17 Agustus 1945 Samarinda (111001)  
Program Studi : Kehutanan (54251)  
Jenjang Program : S-1

dengan ketentuan sebagai berikut:

1. Perpanjangan ulang ijin penyelenggaraan program studi ini berlaku sejak berakhirnya Keputusan sebelumnya dan akan berlaku sampai dengan tanggal: 13 Januari 2017;
2. Pimpinan Perguruan Tinggi bertanggung jawab untuk menyelenggarakan program studi sesuai dengan peraturan yang berlaku;
3. Wajib melaporkan proses belajar mengajar program studi sesuai dengan diktom kedua Keputusan Direktur Jenderal Pendidikan Tinggi Nomor 34/DIKTI/Kep/2002;
4. Perpanjangan ijin berikutnya dapat diajukan mulai 6 (enam) bulan sebelum masa berlaku perpanjangan ijin ini berakhir sebagaimana dimaksud pada diktom kesatu di atas;
5. Kelalaian untuk melaksanakan diktom kedua, ketiga, dan keempat di atas dapat menyebabkan dicabutnya ijin penyelenggaraan;
6. Jika ternyata terdapat kekeliruan dalam keputusan ini maka akan diadakan perbaikan sebagaimana mestinya.

Banjarmasin, 13 Desember 2012

.....  
n Direktur Jenderal Pendidikan Tinggi  
Koordinator,

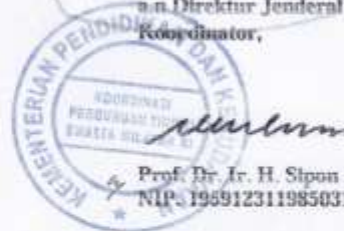

Prof. Dr. Ir. H. Sipon Muladi  
NIP. 195912311985031028

**Tembusan:**

1. Direktur Jenderal Pendidikan Tinggi
2. Para Direktur dan Sekretaris di lingkungan Direktorat Jenderal Pendidikan Tinggi









Lampiran B. 1. Struktur Organisasi Fakultas

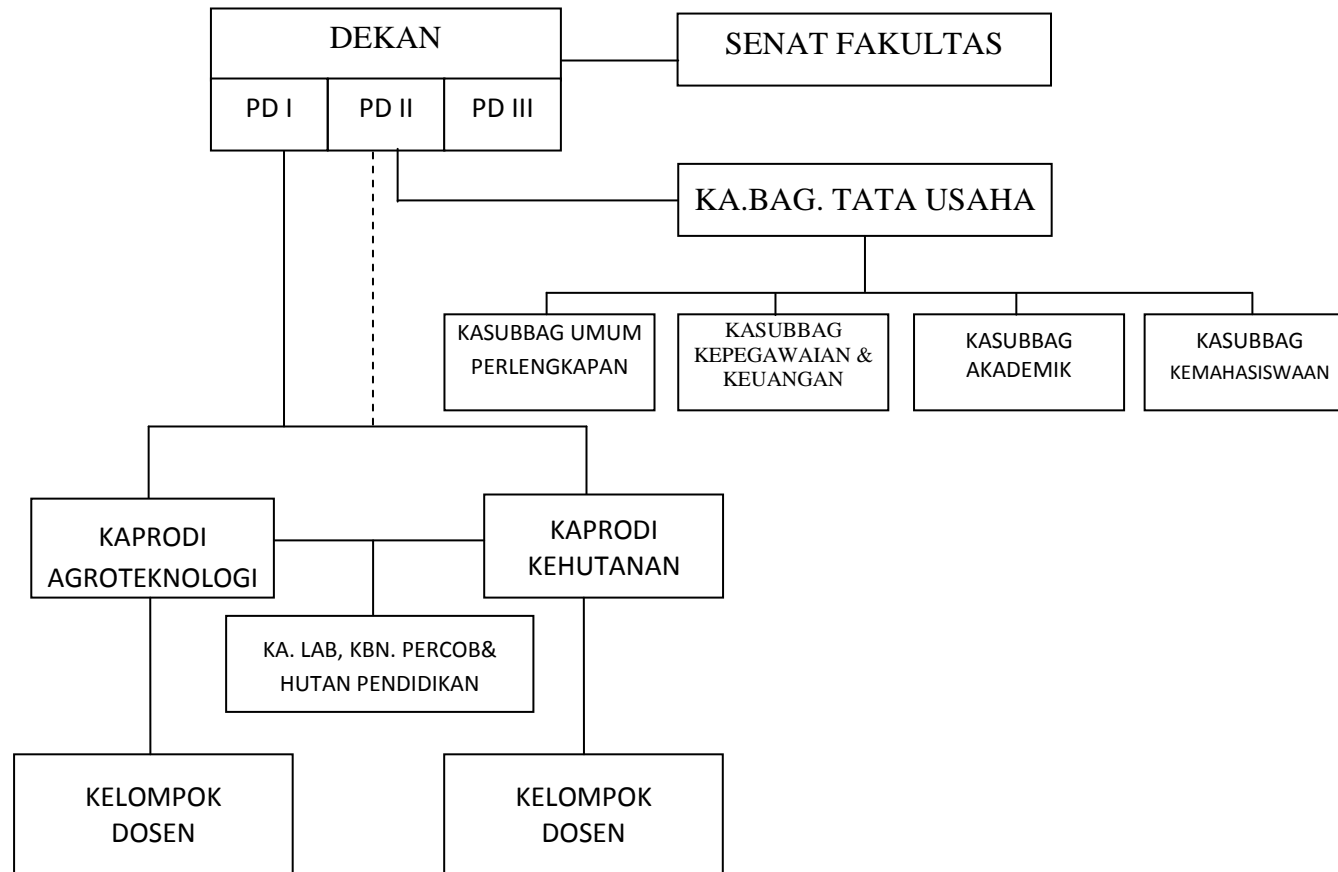

Lampiran C. Mahasiswa dan Lulusan

**C.1. Profil Mahasiswa dan Lulusan**

| Tahun Akademik | Daya Tampung | Jumlah Calon Mahasiswa Reguler |               | Jumlah Mahasiswa Baru |                         | Jumlah Total Mahasiswa |                         | Jumlah Lulusan |                         | IPK Lulusan Reguler |             |      | Persentase Lulusan Reguler dengan IPK : |           |        |
|----------------|--------------|--------------------------------|---------------|-----------------------|-------------------------|------------------------|-------------------------|----------------|-------------------------|---------------------|-------------|------|---|-----------|--------|
|                |              | Ikut Seleksi                   | Lulus Seleksi | Reguler               | Transfer <sup>(3)</sup> | Reguler                | Transfer <sup>(3)</sup> | Reguler        | Transfer <sup>(3)</sup> | Min                 | Rat         | Mak  | < 2,75                                  | 2,75-3,50 | > 3,50 |
| (1)            | (2)          | (3)                            | (4)           | (5)                   | (6)                     | (7)                    | (8)                     | (9)            | (10)                    | (11)                | (12)        | (13) | (14)                                    | (15)      | (16)   |
| TS-4           | 25           | 20                             | 15            | 9                     | 0                       | 71                     | 7                       | 22             | 1                       | 2,72                | 3,02        | 3,29 | 4,54                                    | 95,46     | 0,00   |
| TS-3           | 25           | 40                             | 30            | 25                    | 3                       | 74                     | 9                       | 15             | 0                       | 2,65                | 2,99        | 3,46 | 13,33                                   | 86,67     | 0,00   |
| TS-2           | 25           | 30                             | 25            | 19                    | 4                       | 78                     | 13                      | 17             | 1                       | 2,95                | 3,11        | 3,60 | 0,00                                    | 94,12     | 5,88   |
| TS-1           | 25           | 20                             | 17            | 9                     | 0                       | 70                     | 12                      | 8              | 5                       | 2,73                | 3,07        | 3,52 | 12,5                                    | 75,00     | 12,5   |
| TS/2013        | 25           | 17                             | 16            | 9                     | 0                       | 71                     | 7                       | 18             | 3                       | 2,91                | 3,18        | 3,52 | 0,00                                    | 94,44     | 5,56   |
| Jumlah         | 125          | 127                            | 103           | 71                    | 7                       | 71                     | 7                       | 80             | 10                      |                     |             |      |   |           |        |
| Rataan         |              |                                |               |                       |                         |                        |                         |                |                         |                     | <b>3,07</b> |      |   |           |        |

Lampiran D. Sumber Daya Manusia

Dosen Tetap yang bidang keahliannya sesuai dengan bidang PS:

| No. | Nama Dosen Tetap         | NIDN**     | Tgl. Lahir | Jabatan Akademik*** | Gelar Akademik | Pendidikan S1, S2, S3 dan Asal Universitas* | Bidang Keahlian untuk Setiap Jenjang Pendidikan        |
|-----|--------------------------|------------|------------|---------------------|----------------|---|--|
| (1) | (2)                      | (3)        | (4)        | (5)                 | (6)            | (7)   | (8)  |
| 1   | H. Abdul Kholik Hidayah  | 0016016801 | 16-01-1968 | Lektor Kepala***    | Ir, MP, Dr     | S1=UnSud Pwk<br>S2=Unmul<br>S3=Untag Sby    | S1=Pertanian<br>S2=Ilmu Kehutanan<br>S3=Ilmu Ekonomi   |
| 2   | Zikri Azham              | 0024046401 | 24-04-1964 | Lektor Kepala***    | Ir, MP         | S1=Unlam<br>S2=Unmul                        | S1=Kehutanan<br>S2=Ilmu Khtnan                         |
| 3   | H. Ismail                | 0013126901 | 13-12-1969 | Lektor Kepala***    | Ir, MP, Dr     | S1=Unhas<br>S2=Unmul<br>S2=Unmul            | S1=Kehutanan<br>S2=Ilmu Khtnan<br>S3=Ilmu Khtnan       |
| 4   | H. Ismail Bakrie         | 0026076001 | 26-07-1960 | Lektor ***          | Ir, MP         | S1=Unmul<br>S2=Unmul                        | S1=Kehutanan<br>S2=Ilmu Kehutanan                      |
| 5   | Djumansi Derita          | 1123126601 | 23-12-1966 | Lektor Kepala***    | Ir, MP         | S1=Unmul<br>S2=Unmul                        | S1=Kehutanan<br>S2=Ilmu Kehutanan                      |
| 6   | H. M. Taufan Tirkaamiana | 1114096101 | 14-09-1961 | Lektor***           | Ir, MP, Dr     | S1=IPB<br>S2=Unmul<br>S3= Unmul             | S1=Kehutanan<br>S2=Ilmu Kehutanan<br>S3=Ilmu Kehutanan |
| 7   | Jumani                   | 1115037101 | 15-03-1971 | Lektor Kepala***    | Ir, MP         | S1=Untag Smd<br>S2=Unmul                    | S1=Kehutanan<br>S2=Ilmu Kehutanan                      |
| 8   | Sri Endayani             | 1130127001 | 30-12-1970 | Lektor***           | S.Hut, MP      | S1=Unwim Bdg<br>S2=Unmul                    | S1=Kehutanan<br>S2= Ilmu Kehutanan                     |
| 9   | Hj. Maya Preva Biantary  | 1115057201 | 15-05-1972 | Lektor              | S.Hut, MP      | S1=Untag Smd<br>S2=Unmul                    | S1=Kehutanan<br>S2= Ilmu Kehutanan                     |
| 10  | Legowo Kamarubayana      | 0020016801 | 20-01-1968 | Lektor***           | S.Hut, MP,Dr   | S1=Unlam<br>S2=Unmul<br>S3=Unmul            | S1=Kehutanan<br>S2=Ilmu Kehutanan<br>S3=Ilmu Kehutanan |

| No. | Nama Dosen Tetap | NIDN**     | Tgl. Lahir | Jabatan Akademik*** | Gelar Akademik | Pendidikan S1, S2, S3 dan Asal Universitas* | Bidang Keahlian untuk Setiap Jenjang Pendidikan |
|-----|------------------|------------|------------|---------------------|----------------|---|---|
| 11  | Heni Emawati     | 1127077501 | 27-07-1975 | Lektor***           | S.Hut, MP      | S1=Untag Smd<br>S2=Unmul                    | S1=Kehutanan<br>S2= Ilmu Kehutanan              |
| 12  | H. Zuhdi Yahya   | 1121096401 | 21-11-1964 | Lektor              | Ir,MP, Dr      | S1= Unmul<br>S2= Unmul<br>S3= Unmul         | S1: Kehutanan<br>S2: Kehutanan<br>S3: Kehutanan |

Dosen Tetap yang bidang keahliannya di luar bidang PS:

| No. | Nama Dosen Tetap      | NIDN**      | Tgl. Lahir | Jabatan Akademik*** | Gelar Akademik     | Pendidikan S1, S2, S3 dan Asal Universitas*      | Bidang Keahlian untuk Setiap Jenjang Pendidikan             |
|-----|-----------------------|-------------|------------|---------------------|--------------------|--|---|
| (1) | (2)                   | (3)         | (4)        | (5)                 | (6)                | (7)  | (8)   |
| 1   | Akas Pinarigan Sujalu | 1130126201  | 30-12-1962 | Lektor Kepala***    | Ir M.P.            | S1 : IPB<br>S2 : Unmul                           | S1 :MIPA<br>S2 : Ilmu Khtn                                  |
| 2   | Marisi Napitupulu     | 0061266101  | 06-12-1966 | Lektor Kepala***    | Dra M.Kes          | S1: IKIP Medan<br>S2: Unair Surabaya             | S1: Biologi<br>S2: Biologi Molekuler                        |
| 3.  | Maskan                | 62.17.10164 | 24-08-1963 | Lektor              | Drs. M.Si          | S1: Unmul<br>S2: Brawijaya                       | S1: Adm.Negara<br>S2: Ilmu Adm.                             |
| 4   | Djaffar Haruna        | 0019025105  | 19-02-1951 | Guru Besar ***      | Drs, M.S, Dr, Prof | S1: IKIP Ujung Pandang<br>S2: Unhas<br>S3: Unpad | S1: Bahasa & Sastra<br>S2: K. Linguistik<br>S3: Ilmu Sastra |



Dosen tidak tetap pada PS:

| No. | Nama Dosen Tetap | NIDN**     | Tgl. Lahir | Jabatan Akademik*** | Gelar Akademik | Pendidikan S1, S2, S3 dan Asal Universitas* | Bidang Keahlian untuk Setiap Jenjang Pendidikan     |
|-----|------------------|------------|------------|---------------------|----------------|---|---|
| (1) | (2)              | (3)        | (4)        | (5)                 | (6)            | (7)   | (8)   |
| 1   | Saibun Sitorus   | 0010106606 | 10-10-1966 | Lektor Kepala***    | Drs,M.Si,Dr    | S1= IKIP Medan<br>S2= Unhas<br>S3= Unair    | S1= Kimia<br>S2= Kimia Organik<br>S3= Kimia Organik |
| 2   | Ahmad Riyadi     | 1123086801 | 23-08-1968 | Lektor Kepala***    | Drs,<br>M.Hum  | S1 = IAIN<br>S2 = UI<br>Jakarta             | S1=Pend.<br>Agama Islam<br>S2=Pend.<br>Agama Islam  |

Lampiran E. Kurikulum Akademik

| Smt | Kode MK     | Nama Mata Kuliah*            | Bobot sks | sks MK dalam Kurikulum |                | Bobot Tugas*** | Kelengkapan**** |         |     | Unit/ Jur/ Fak Penyelenggara |
|-----|-------------|------------------------------|-----------|------------------------|----------------|----------------|-----------------|---------|-----|------------------------------|
|     |             |                              |           | Inti**                 | Insti-tusional |                | Deskripsi       | Silabus | SAP |                              |
| I   | MPK 1110003 | Pend. Kewarganegaraan        | 3         | 3                      |                | √              | √               | √       | √   | Fakultas                     |
|     | MPK 1120003 | Bahasa Indonesia             | 3         | 3                      |                | √              | √               | √       | √   | Fakultas                     |
|     | MPK 1130003 | Bahasa Inggris               | 3         | 3                      |                | √              | √               | √       | √   | Fakultas                     |
|     | MKK 1140003 | Biologi                      | 3         | 3                      |                | √              | √               | √       | √   | Fakultas                     |
|     | MKK 1150003 | Fisika                       | 3         | 3                      |                | √              | √               | √       | √   | Fakultas                     |
|     | MKK 1160003 | Kimia I                      | 3         | 3                      |                | √              | √               | √       | √   | Fakultas                     |
|     | MKK 1170003 | Matematika                   | 3         | 3                      |                | √              | √               | √       | √   | Fakultas                     |
| II  | MPK 1210003 | Pendidikan Agama             | 3         | 3                      |                | √              | √               | √       | √   | Fakultas                     |
|     | MPK 1220003 | Ilmu Sosial dan Budaya Dasar | 3         | 3                      |                | √              | √               | √       | √   | Fakultas                     |
|     | MPB 1230002 | Dasar-dasar Manajemen        | 2         | 2                      |                | √              | √               | √       | √   | Fakultas                     |
|     | MKK 1240002 | Pengantar Ilmu Kehutanan     | 2         | 2                      |                | √              | √               | √       | √   | PS                           |
|     | MKK 1250003 | Kimia I                      | 3         | 3                      |                | √              | √               | √       | √   | PS                           |

|     |             |                        |   |   |   |   |   |   |   |          |
|-----|-------------|------------------------|---|---|---|---|---|---|---|----------|
|     | MKK 1260002 | Pengantar Ilmu Ekonomi | 2 | 2 |   | √ | √ | √ | √ | Fakultas |
|     | MKK 1270003 | Ekologi Umum           | 3 |   | 3 | √ | √ | √ | √ | Fakultas |
|     | MPK 1280003 | Pendidikan Pancasila   | 3 | 3 |   | √ | √ | √ | √ | Fakultas |
| III | MBB 2316002 | Sosiologi Pedesaan     | 2 |   | 2 | √ | √ | √ | √ | Fakultas |
|     | MKB 2326003 | Ilmu Ukur Kayu         | 3 | 3 |   |   | √ | √ | √ | PS       |
|     | MKK 2336003 | Genetika               | 3 |   | 3 | √ | √ | √ | √ | Fakultas |
|     | MKK 2346003 | Statistik I            | 3 |   | 3 | √ | √ | √ | √ | Fakultas |
|     | MKK 2356003 | Dasar-dasar Ilmu Tanah | 3 | 3 |   | √ | √ | √ | √ | Fakultas |
|     | MKB 2366003 | Ilmu Ukur Tanah        | 3 | 3 |   | √ | √ | √ | √ | Fakultas |
|     | MKK 2376003 | Klimatologi            | 3 |   | 3 | √ | √ | √ | √ | PS       |
| IV  | MBB 2416112 | Metode Penyuluhan      | 2 |   | 2 | √ | √ | √ | √ | PS       |
|     | MKB 2426122 | ESDH                   | 2 | 2 |   | √ | √ | √ | √ | PS       |
|     | MKB 2436123 | Pemanenan Hutan        | 3 |   | 3 | √ | √ | √ | √ | PS       |
|     | MKB 2446122 | Industri Hasil Hutan   | 2 | 2 |   | √ | √ | √ | √ | PS       |
|     | MKB 2456123 | Statistik II           | 3 |   | 3 | √ | √ | √ | √ | PS       |

|    |             |                         |   |   |   |   |   |   |   |    |
|----|-------------|-------------------------|---|---|---|---|---|---|---|----|
|    | MKK 2466123 | Ilmu Kayu               | 3 |   | 3 | √ | √ | √ | √ | PS |
|    | MKK 2476123 | Silvika                 | 3 | 3 |   | √ | √ | √ | √ | PS |
|    | MKK 2486123 | Dendrologi              | 3 | 3 |   | √ | √ | √ | √ | PS |
| V  | MKB 3516123 | Inventarisasi Hutan     | 3 | 3 |   | √ | √ | √ | √ | PS |
|    | MKB 3526123 | Silvikultur             | 3 |   | 3 | √ | √ | √ | √ | PS |
|    | MKB 3536123 | Ilmu Tanah Hutan        | 3 | 3 |   | √ | √ | √ | √ | PS |
|    | MKB 3546122 | Keteknikan Kehutanan    | 2 | 2 |   | √ | √ | √ | √ | PS |
|    | MKB 3556123 | Penafsiran Potret Udara | 3 | 3 |   | √ | √ | √ | √ | PS |
|    | MKB 3566123 | Perlindungan Hutan      | 3 | 3 |   | √ | √ | √ | √ | PS |
|    | MKB 3576122 | Kebijakan Kehutanan     | 2 |   | 2 | √ | √ | √ | √ | PS |
|    | MKB 3586122 | Pemuliaan Pohon         | 2 | 2 |   | √ | √ | √ | √ | PS |
|    |             |                         |   |   |   |   |   |   |   |    |
| VI | MKB 3616122 | Metode Ilmiah           | 2 | 2 |   | √ | √ | √ | √ | PS |
|    | MKB 3626122 | Pengelolaan DAS         | 2 | 2 |   | √ | √ | √ | √ | PS |
|    | MKB 3636122 | Ekologi Hutan           | 2 |   | 2 | √ | √ | √ | √ | PS |



|     |              |  |   |   |   |   |   |   |   |    |
|-----|--------------|--|---|---|---|---|---|---|---|----|
|     | MPB 3646122  | Tatalaksana Hasil Hutan                      | 2 | 2 |   | √ | √ | √ | √ | PS |
|     | MKB 3656122  | Hutan Kemasyarakatan                         | 2 | 2 |   | √ | √ | √ | √ | PS |
|     | MKB 3666122  | Mesin-Mesin Kehutanan                        | 2 |   | 2 | √ | √ | √ | √ | PS |
|     | MKB 3676123  | Perencanaan Hutan                            | 3 |   | 3 | √ | √ | √ | √ | PS |
|     | MKK 3686123  | Konservasi Hutan                             | 3 |   | 3 | √ | √ | √ | √ | PS |
|     |              | MK. Pilihan                                  |   |   |   |   |   |   |   |    |
|     | MKB 3696123  | Kesuburan tnh dan Pemupkn                    | 3 |   | 3 | √ | √ | √ | √ | PS |
|     | MKB 36106123 | Tekn. Pemb. Persmaian                        | 3 |   | 3 | √ | √ | √ | √ | PS |
|     | MKB 36116123 | AMDAL  | 3 |   | 3 | √ | √ | √ | √ | PS |
|     | MKB 36126123 | Rehabilitasi hutan dan lahan                 | 3 |   | 3 | √ | √ | √ | √ | PS |
| VII | MKB 4716122  | Analisa Ekonomi Proyek Pembangunan Kehutanan | 2 |   | 2 | √ | √ | √ | √ | PS |
|     | MPB 4726122  | Agroforestry                                 | 2 |   | 2 | √ | √ | √ | √ | PS |
|     | MKB 4736123  | Analisa Pertmbuhan Hasil                     | 3 |   | 3 | √ | √ | √ | √ | PS |
|     | MKB 4746122  | Manajemen Hutan                              | 2 | 2 |   | √ | √ | √ | √ | PS |

|           |              |                            |     |    |    |   |   |   |   |    |
|-----------|--------------|----------------------------|-----|----|----|---|---|---|---|----|
|           | MKB 4756123  | Ekologi Kwantitatif        | 3   |    | 3  | √ | √ | √ | √ | PS |
|           | MKB 4766122  | Per-UU Kehutanan           | 2   | 2  |    | √ | √ | √ | √ | PS |
|           | MKB 4776123  | Silvikultur Lanjutan       | 3   |    | 3  | √ | √ | √ | √ | PS |
|           |              | MK. Pilihan                |     |    |    |   |   |   |   |    |
|           | MKB 4786123  | Ilmu Kerja                 | 3   |    | 3  |   | √ | √ | √ | PS |
|           | MKB 4796123  | Sistem Informasi Geografi  | 3   |    | 3  | √ | √ | √ | √ | PS |
|           | MKB 47106123 | Sosiologi Ht. Tropis Lmbab | 3   |    | 3  | √ | √ | √ | √ | PS |
|           | MKB 47116123 | Reklamasi Pasca Tambang    | 3   |    | 3  | √ | √ | √ | √ | PS |
| VIII      | MPB 4816122  | PKL                        | 2   |    | 2  |   | √ | √ | √ | PS |
|           | MPB 4826126  | Skripsi                    | 6   |    | 6  |   | √ | √ | √ | PS |
| Total SKS |              |                            | 153 | 88 | 65 |   |   |   |   |    |

\* Mata kuliah pilihan sebagai mata kuliah pilihan I, mata kuliah pilihan II, dst. (nama-nama mata kuliah pilihan yang dilaksanakan dicantumkan dalam tabel 5.1.3.)

\*\* Menurut rujukan *peer group* / SK Mendiknas 045/2002 (ps. 3 ayat 2e)

\*\*\* Tanda √ pada mata kuliah yang dalam penentuan nilai akhirnya memberikan bobot pada tugas-tugas (PR atau makalah)  $\geq 20\%$ .

\*\*\*\* Tanda √ pada mata kuliah yang dilengkapi dengan deskripsi, silabus, dan atau SAP.

Lampiran F. Pembiayaan Penyelenggaraan Program Studi Kehutanan  
3 Tahun Terakhir

| Sumber Dana   | Jenis Dana             | Jumlah dana (juta rupiah) |                |                |
|---|------------------------|---------------------------|----------------|----------------|
|   |                        | TS-2                      | TS-1           | TS             |
| (1)   | (2)                    | (3)                       | (4)            | (5)            |
| PT sendiri  | Gaji                   | 333.1                     | 334.3          | 483.8          |
|   | Praktikum              | 20,4                      | 2 0,4          | 2 0,4          |
|   | Pelaksanaan ujian      | 9,6                       | 9,6            | 9.6            |
|   | Pemeliharaan alat-alat | 19,6                      | 19,6           | 19.6           |
|   | ATK                    | 10                        | 10             | 10             |
|   | Beasiswa               | 8                         | 8              | 8              |
|   | THR                    | 14                        | 14             | 14             |
|   | Studi banding          | 16                        | 80             | 24             |
|   | Prasarana Lab.         | 20                        | 20             | 30             |
|   | Pengembangan Dosen     | 10                        | 15             | 20             |
|   | Kesehatan (BPJS)       | 42                        | 42             | 42             |
|   | Operasional Lembaga    | 12                        | 12             | 12             |
|   | Penelitian             | 15                        | 16             | 12             |
|   | Perjalanan Dinas       | 15                        | 15             | 20             |
|   | Pengabdian masyarakat  | 6                         | 7              | 5              |
| Kegiatan Kemahasiswaan  | 7,4                    | 7,6                       | 6,6            |                |
| Yayasan   | Sarana                 | 50                        | 50             | 50             |
|   | Prasarana              | 10                        | 10             | 68             |
| Diknas/DIKTI  | Gaji PNS               | 230.7                     | 230.7          | 256.1          |
|   | Serdos PNS             | 108.5                     | 127.1          | 158.1          |
|   | Serdos Dosen Yayasan   | 15                        | 73             | 92             |
|   | Penelitian             | 18                        | 32,5           | 26,5           |
|   | Pengabdian masyarakat  | 0                         | 0              | 0              |
|   | Beasiswa Dosen         | 220,8                     | 264            | 216            |
|   | Beasiswa Mahasiswa     | 8,4                       | 8,4            | 8,4            |
|   | Kegiatan Kemahasiswaan | 16                        | 5              | 7              |
| Sumber lain<br>(Pemprov<br>/pemkab/pemkot;<br>Swasta, Alumni) | Prasarana              | 100,5                     | 102,3          | 100.2          |
|   | Penelitian             | 188                       | 194            | 173            |
|   | Pengabdian masyarakat  | 77                        | 72             | 59             |
|   | Sarana                 | 0                         | 15,5           | 0              |
|   | Prasarana              | 15                        | 10             | 15             |
|   | Beasiswa Dosen         | 90                        | 60             | 75             |
|   | Beasiswa Mahasiswa     | 7,6                       | 10,2           | 13,4           |
| Kegiatan Kemahasiswaan  | 0                      | 2                         | 2              |                |
| <b>Total</b>  |                        | <b>1.713.6</b>            | <b>1.897.2</b> | <b>2.056.7</b> |

Lampiran G.1. Penelitian Dosen Dan Jumlah Dana

| Tahun         | Judul Penelitian   | Sumber dan Jenis Dana | Jumlah Dana* (dalam juta rupiah) |
|---------------|--|-----------------------|----------------------------------|
| (1)           | (2)  | (3)                   | (4)                              |
| 2011/<br>2012 | <b>H.Abdul Kholik Hidayah</b>  |                       |                                  |
|               | 1. Ekonomi Hijau ( Green Economy) Model Alternatif Peningkatan Kesejahteraan Ekonomi Masyarakat (Ir.H.Abdul Kholik, MP)  | Pemda                 | 20                               |
|               | 2. Pengaruh biaya faktor produksi terhadap penerimaan usaha tani kakao ( <i>Theobroma cocoa</i> L.) di Kampung Long Lunuq Kecamatan Long Pahang Kutai Barat (Ir. H. Abdul Kholik H, MP & Bil Deng) | Mandiri               | 8                                |
|               | 3. Analisa finansial kebun karet ( <i>Havea brasiliensis</i> ) di Kampung Sekolaq Oday Kecamatan Sekolaq Darat Kabupaten Kutai Barat (Ir. H. Abdul Kholik H, MP & Agnes Garing)                    | Swasta                | 7                                |
|               | <b>Zikri Azham</b>   |                       |                                  |
|               | 1. Studi Kepedulian terhadap kebakaran hutan pada pemanfaatan lahan di sekitar hutan di Kelurahan Sungai Merdeka Kec. Sambojo Kukar.(Ir.Zikri Azham,MP)  | Mandiri               | 4                                |
|               | 2. Analisis vegetasi tingkat pohon pada areal pinjam pakai kawasan hutan untuk kegiatan pertambangan batubara PT Alam Jaya Bara Pratama di Kukar ( Ir.Zikri Azham,MP dan Djuramsyah)               | Swasta                | 5                                |
|               | <b>H. Ismail</b>   |                       |                                  |
|               | 1. Studi pemanfaatan lahan sistem Agroforestry di desa Tanah Datar Kecamatan Muara Badak Kabupaten Kutai Kartanegara (Dr. Ir. H. Ismail, MP& Musnandar)  | Swasta                | 5                                |
|               | 2. Analisis SDAS dalam suatu sub-sub DAS Karang Mumus Desa Pampang Kecamatan Samarinda Utara (Dr. Ir. H. Ismail, MP & Rozi AS)   | Mandiri               | 4                                |
|               | <b>H. Ismail Bakrie</b>  |                       |                                  |
|               | 1. Studi Pemanfaatan lahan sistem Agroforestry di desa tanah datar Kecamatan Muara Badak Kab.Kukar ( Ir.Ismail Bakrie,MP)  | Untag                 | 5                                |
|               | 2. Studi tentang penentuan target jatah tebangan pada IUPHHK PT Seroja Univer Narwasta Kabupaten Kutai Barat ( Ir.Ismail Bakrie, MP)   | Perusahaan            | 10                               |
|               | <b>Djumansi Derita</b>   |                       |                                  |
|               | 1. Perkembangan pinjam pakai kawasan hutan untuk kegiatan eksploitasi batubara di Provinsi Kaltim  | Swasta                | 5                                |



| Tahun                          | Judul Penelitian  | Sumber dan Jenis Dana | Jumlah Dana* (dalam juta rupiah) |
|--------------------------------|---|-----------------------|----------------------------------|
|                                | tahun terakhir ( <b>Ir.Djumansi Derita,MP</b> )   |                       |                                  |
|                                | 2. Optimalisasi hasil pendapatan usaha tani masyarakat dekat tambang batubara di Kabupaten Panajam Paser Utara (PPU) (April2012)( <b>Ir.Djumansi Derita, MP</b> )                     | Swasta                | 8                                |
| <b>H.M. Taufan Tirkaamiana</b> |   |                       |                                  |
|                                | 1. Studi pengukuran dan pengujian kayu bulat rimba Ind di TPN dan TPK antara KM 20 PT Belawan River Timber Kec.Long Bnagun Kab.Kubar ( <b>Ir. Taufan T, MP dan Agus Syah</b> )        | Perusahaan            | 20                               |
|                                | 2. Tingkat pendapatan masyarakat transmigrasi dan masyarakat lokal disekitar hutan di Kecamatan Linggang Bigung Kabupaten Kutai Barat ( <b>Ir.Taufan T, MP</b> )                      | Untag                 | 7                                |
| <b>Jumani</b>                  |   |                       |                                  |
|                                | 1. Identifikasi hama Nematida pada tanaman jati ( <i>Factunagadies</i> ) di areal Agroforestry Poltek Pertanian Samarinda ( <b>Jumani S,Hut,MP</b> )                                  | Untag                 | 4                                |
|                                | 2. Komposisi jenis tegakan pada bekas ladang berumur 5 dan 10 tahun di Kampung Mencimai Kabupaten Kubar. ( <b>Jumani S,Hut,MP dan Marsemi</b> )                                       | Swasta                | 8                                |
| <b>Sri Endayani</b>            |   |                       |                                  |
|                                | 1.Pemanfaatan tehnik pengindraan jauh untuk pemetaan bencana kota Samarinda Propinsi Kalimantan Timur ( <b>Sri Endahyani,S.Hut,MP</b> )   | Bapedalda             | 8                                |
| <b>Hj. Maya Preva Biantary</b> |   |                       |                                  |
|                                | 1. Kajian sosial ekonomi kegiatan peladang berpindah dalam pengelolaan hutan Lestari di Kampung Temulaq Kec. Nyatan Kab. Kubar ( <b>Maya Preva B,S.Hut,MP dan Adolfus Edherdous</b> ) | Swasta                | 7                                |
|                                | 2. Studi manfaat kegiatan penghijauan terhadap masyarakat di Desa Dempar Kecamatan Nyutan Kabupaten Kutai Barat( <b>Maya Preva B, S.Hut, MP&amp; Alexande Silgar</b> )                | Swasta                | 7                                |
| <b>Legowo Kamarubayana</b>     |   |                       |                                  |
|                                | 1. Inventarisasi sosial budaya masyarakat di sekitar kawasan hutan di Desa Rantau Makmur Kec. Rantau Pulung Kabupaten Kutai Timur ( <b>Legowo K, S.Hut, MP &amp; Abdul Gani</b> )     | Swasta                | 7                                |
|                                | 2. Kajian ekologi rehabilitasi hutan Mangrove di Kota Bontang Kalimantan Timur( <b>Legowo K, S.Hut,MP</b> )   | Pemda<br>Dikti        | 20<br>18                         |
| <b>Heni Emawati</b>            |   |                       |                                  |

| Tahun              | Judul Penelitian  | Sumber dan Jenis Dana | Jumlah Dana* (dalam juta rupiah) |
|--------------------|---|-----------------------|----------------------------------|
|                    | 1. Studi Ekosistem lingkungan hutan mangrove di tanah merah tanjung Harapan Kec. Samboja Kab. Kutai Kartanegara. ( <b>Heni Emawati,S.Hut,MP</b> )   | Swasta                | 5                                |
|                    | 2. Penilaian efektifitas pengelolaan kawasan konversi dikawasan Taman Wisata Alam Pulau Sangalaki Kabupaten Berau ( <b>Heni Emawati , S.Hut, MP. Dr.Ismail MP &amp;Ir. Ismail Bakrie,</b> ) | Perusahaan            | 10                               |
| <b>Zuhdi Yahya</b> |   |                       |                                  |
|                    | 3. Evaluasi keberadaan kelapa sawit PIR ( Perkebunan Inti Rakyat ) Swadaya di kanan kiri Balikpapan-Samarinda-Bontang ( <b>Dr. Zuhdi Yahya,MP</b> )   | Perusahaan            | 10                               |
|                    | 4. Perkebunan kepala sawit dalam penyerapan tenaga kerja pada tingkat pendidikan di Kaltim ( <b>Dr. Zuhdi Yahya, MP</b> )   | Pemda                 | 10                               |
|                    |   | Total                 | <b>221</b>                       |

\* Di luar dana penelitian/penulisan skripsi, tesis, dan disertasi sebagai bagian dari studi lanjut.

| Tahun         | Judul Penelitian   | Sumber dan Jenis Dana | Jumlah Dana* (dalam juta rupiah) |
|---------------|--|-----------------------|----------------------------------|
| (1)           | (2)  | (3)                   | (4)                              |
|               | <b>Abdul Kholik Hidayah</b>  |                       |                                  |
|               | 1. Analisis finansial usahatani cabai merah skala petani di kota Samarinda ( Studi kasus di Kelurahan Lempake Samarinda. ( <b>Ir.Abdul Kholik H,MP</b> )   | Mandiri               | 4                                |
|               | 2. Analisis finansial usaha tani karet ( <i>Havea brasiliensis</i> ) di desa Bunga Putih Kecamatan Marangkayu Kabupaten Kutai Kartanegara ( <b>Ir.Abdul Kholik H,MP</b> )  | Swasta                | 5                                |
|               | 3. Pengaruh Karakteristik Individu , kepemimpinan , dukungan organisasi, dan sikap pada perubahan organisasi melalui motivasi kerja dan kepuasan kerja terhadap kinerja pegawai kantor Dinas Kehutanan Provinsi Kalimantan Timur ( <b>Ir.Abdul Kholik H,MP</b> ) | Pemda Kaltim          | 50                               |
|               | <b>Zikri Azham</b>   |                       |                                  |
|               | 1. Inventarisasi jenis tumbuhan yang berkhasiat sebagai obat pada plot konservasi tumbuhan obat di KHDTK Samboja Kabupaten Kutai Kartanegara ( <b>Ir.Zikri Azham MP. Maya Preva B, S.Hut,MP</b> )  | Swasta                | 4                                |
|               | 2. Komposisi Jenis Tumbuhan Bawah dan Pemanfaatannya pada Lembo Rumah di Desa Mencimai Kecamatan Barong Tongkok Kutai Barat ( <b>Ir. Zikri</b>   | Swasta                | 7                                |
| 2012/<br>2013 |  |                       |                                  |

| Tahun | Judul Penelitian  | Sumber dan Jenis Dana | Jumlah Dana* (dalam juta rupiah) |
|-------|---|-----------------------|----------------------------------|
|       | <b>Azham, Dr. Ismail dan Yulius Effendi)</b>  |                       |                                  |
|       | <b>H. Ismail</b>  |                       |                                  |
|       | 1. Implementasi kegiatan penghijauan dalam program rehabilitasi hutan dan lahan (RHL) di Kecamatan Sekolaq Darat Kabupaten Kutain Timur ( <b>Dr.Ismail , MP &amp; Antonius</b> )                          | Perusahaan            | 8                                |
|       | 2. Studi Pemanfaatan Lembo Rumah Untuk Peningkatan ekonomi Masyarakat di Desa Mencimai Kecamatan Barong Tongkok Kabupaten Kutai Barat ( <b>Dr. Ismail, MP, Dr. Zuhdi Yahya dan Katarina Hutiq</b> )       | Swasta                | 7                                |
|       | <b>H. Ismail Bakrie</b>   |                       |                                  |
|       | 1. Pinjam Pakai kawasan Hutan dan Realisasi Pemanfaatan oleh PT. Mahakam Sumber Jaya di Kutai Barat Kal-Tim( <b>Ir. Ismai Bakrie, MP, . Legowo K, Syafrudin</b> )   | Swasta                | 7                                |
|       | 2. Tehnik pengukuran kayu glondongan untuk menghasilkan volume optimal ( <b>Ir.Ismail Bakrie,MP</b> )   | Untag                 | 4                                |
|       | 3. Implementasi kegiatan penghijauan dalam program rehabilitasihutan dan lahan (BHL) di Kec. Sekolaq Darat Kabupaten Kutai Barat. ( <b>Ir.Ismail Bakrie, MP, Dwi Ery M,S.Hut, MP, Agustinus</b> )         | Perusahaan            | 8                                |
|       | <b>Djumansi Derita</b>  |                       |                                  |
|       | 1. Perubahan Penutupan lahan KHDTK Samboja berdasarkan penafsiran Citra Lansad 7 ETM tahun 2010 dan 2013 ( <b>Ir. Djumansi Derita, MP, Nanang Riana</b> )   | Mandiri               | 4                                |
|       | 2. Studi tentang rencana dan realisasi pengelolaan cagar alam Muara kaman Sedulang oleh Balai Konservasi Sumber Daya Alam Kalimantan Timur. ( <b>Ir.Djumnasi Derita, MP &amp; Ir.Ismail Bakrie, MP</b> )  | Perusahaan            | 6                                |
|       | <b>H. M. Taufan Tirkaamiana</b>   |                       |                                  |
|       | 1. Analisis dinamika tegakan hutan yang dikelola dengan sistem tebang pilih tanam jalur di areal IUPHHK PT Balikpapan Forest Industries dan PT Intracawood Manufacturing ( <b>Ir.Taufan Tirkaamiana</b> ) | Pemda Kaltim          | 30                               |
|       |   | Dikti                 | 18                               |
|       | 2. Analisa pertumbuhan tegakan muda meranti ( <b>Shorea sp</b> ) dengan teknik silvikultur intensif (SILINT) di PT. Triwraasta Barata Kabupaten Kutai Barat ( <b>Ir.Taufan T,MP Dwi Ery. M.S.Hut,MP</b> ) | Perusahaan            | 8                                |
|       | <b>Jumani</b>   |                       |                                  |
|       | 1. Inventarisasi distribusi tegakabn puspa ( <i>Schima wallichii</i> Korth) pada berbagai kelerengan di Kebun Raya Unmul Samarinda  | Untag                 | 4                                |

| Tahun                          | Judul Penelitian  | Sumber dan Jenis Dana | Jumlah Dana* (dalam juta rupiah) |
|--------------------------------|---|-----------------------|----------------------------------|
|                                | (Jumani S.Hut, MP. Maya Preva B, S.Hut,MP)  |                       |                                  |
|                                | 2. Inventarisasi serangan hama dan penyakit pada tingkat pohon terhadap <i>Shorea leprosula</i> Miq di Taman Nasional Kutai Resort Sangkima Kabupaten Kutai Timur (Jumani, S.Hut,MP dan Heni Emawati,S.Hut,MP)    | Swasta                | 6                                |
| <b>Sri Endayani</b>            |   |                       |                                  |
|                                | 1. Pemetaan tata batas secara partisipatif setelah pemekaran dengan menggunakan aplikasi GIS di Kelurahan Bugis Kecamatan Samarinda Kota (Sri Endahyani S.Hut, MP)  | Bapedalda             | 15                               |
|                                | 2. Pemanfaatan Citra Satelit Untuk Pembuatan Peta Tematik Di Kelurahan Pelita Kecamatan Samarinda Ilir Kota Samarinda Provinsi Kalimantan Timur.( Sri Endahyani, S.Hut,MP. Ir.Djumansi Derita,MP)                 | PDP. Dikti            | 14,5                             |
| <b>Hj. Maya Preva Biantary</b> |   |                       |                                  |
|                                | 1. Inventarisasi jenis tumbuhan yang berkhasiat sebagai obat pada plot konservasi tumbuhan obat di KHDTK Samboja Kabupaten Kutai Kertanegara (Ir.Zikri Azham MP. Maya Preva B, S.Hut,MP)                          | Swasta                | 4                                |
|                                | 2. Pengkajian potensial desa dengan pendekatan partisipatif di desa Mawai Indah Kecamatan Batu Ampar Kabupaten Kutai Timur ( Maya Preva B, S.Hut,MP)  | Mandiri               | 5                                |
| <b>Legowo Kamarubayana</b>     |   |                       |                                  |
|                                | 1. Studi kelayakan usaha tani karet ( <i>havea brasiliensis</i> ) di desa Bungo Putih Kec.marang kayu Kab.Kutai Kartanegara ( Legowo K,S.Hut,MP dan Zulfikardy)   | Untag                 | 4                                |
|                                | 2. Studi Pertumbuhan Mangrove pada Kegiatan Rehabilitasi Hutan Mangrove di Desa Tanjung Limau Kecamatan Muara Badak Kutai Kertanegara ( Legowo K, Ir. Taufan T, MP dan Adhi Alwidakdo)                            | Swasta                | 5                                |
| <b>Heni Emawati</b>            |   |                       |                                  |
|                                | 1. Studi tegakan jenis Ulin ( <i>Eusideroxylon zwageri</i> ) sebagai sumber penghasil benih dari tegakan benih terseleksi di Kecamatan Samboja Kab.Kutai Kartanegara ( Heni Emawati S.Hut, MP. Ir.Zikri Azham,MP) | Swasta                | 5                                |
|                                | 2. Studi Kepedulian terhadap Kebakaran Hutan pada Pemanfaatan Lahan di Sekitar Hutan di Kelurahan Sungai merdeka Kecamatan Samboja Kutai Kertanegara (Ir. Zikri Azham, Heni Emawati, Shut, MP dan Rusdiansyah)    | Mandiri               | 5                                |

| Tahun                 | Judul Penelitian   | Sumber dan Jenis Dana | Jumlah Dana* (dalam juta rupiah) |
|-----------------------|--|-----------------------|----------------------------------|
| <b>H. Zudhi Yahya</b> |  |                       |                                  |
|                       | 1. Manfaat rehabilitasi dan lahan terhadap kondisi sosial dan ekonomi masyarakat di kampung Belempung Waji Kec. Barong Tongkok kabupaten Kutai Barat                                       | Swasta                | 6                                |
|                       | 2. Studi Pemanfaatan Lembo Rumah Untuk Peningkatan ekonomi Masyarakat di Desa Mencimai Kecamatan Barong Tongkok Kabupaten Kutai Barat (Dr. Ismail, MP, Dr. Zuhdi Yahya dan Katarina Hutiq) | Swasta                | 7                                |
|                       | Jumlah judul penelitian = 26   | <b>Total</b>          | <b>242,5</b>                     |

| Tahun                          | Judul Penelitian   | Sumber dan Jenis Dana | Jumlah Dana* (dalam juta rupiah) |
|--------------------------------|--|-----------------------|----------------------------------|
| (1)                            | (2)  | (3)                   | (4)                              |
| <b>H. Abdul Kholik Hidayah</b> |  |                       |                                  |
|                                | 1. upaya penanggulangan kebakaran hutan dan lahan di desa Purwajaya Kecamatan Loa Janan Kabupaten Kutai Kertanegara (Ir. Abdul Kholik H,MP, Jumani S.Hut,MP)   | Swasta                | 5                                |
|                                | 2. Rindang tanaman ulin ( <i>Eusyderoxylon zwageri</i> ) di KHDTK Samboja Kabupaten Kutai Kertanegara(Jumani S.Hut,MP. Ir.Abdul Kholik H,MP: Jumani S.Hut, MP) | Perusahaan            | 7                                |
| <b>Zikri Azham</b>             |  |                       |                                  |
| 2013 / 2014                    | 1. Studi tentang ukuran sortimen kayu meranti ( <i>Shorea</i> sp) pada tempat penjualan sortimen kayu di Sangatta (Ir.Zikri Azham,MP. Ir. Ismail Bakrie, MP)   | Swasta                | 8                                |
|                                | 2. Analisa Potensi tegakan hasil inventarisasi hutan di KPHP Model Berau Barat Ir. Zikri Azham MP.Jumani S.Hut,MP )  | Perusahaan            | 10                               |
| <b>H. Ismail</b>               |  |                       |                                  |
|                                | 1. Optimalisasi pendapatan hutan tanaman dalam permodelan kombinasi pengelolaan di provinsi Kalimantan Timur (Wahyu Agang,Dr.Ismail ,MP)                       | DPD Dikti             | 13                               |
|                                | 2. Analisis finansial Sengon ( <i>Paraserienthes falcataria</i> ) di Kecamatan Rantau Pulung Kab. Kutai Timur( Dr. Ir. Ismail MP. Ir Taufan Tirkaamiana,MP)    | Perusahaan            | 8                                |

| Tahun                          | Judul Penelitian   | Sumber dan Jenis Dana | Jumlah Dana * (dalam juta rupiah) |
|--------------------------------|--|-----------------------|-----------------------------------|
|                                | 2. Derajat kestabilan tegakan karet ( <i>Hevea brasiliensis</i> ) di Kelurahan Margomulyo Kecamatan Samboja Kabupaten Kutai Kertanegara (Dr.Ir. Ismail MP. Heni Emawati,S.Hut,MP)                              | Untag                 | 5                                 |
| <b>H. Ismail Bakrie</b>        |  |                       |                                   |
|                                | 1. Penilaian efektivitas pengelolaan kawasan konservasi di kawasan Cagar Alam Padang Luway Kabupaten Kutai Barat (Ir. Ismail Bakrie, MP. Dr. Ismail , MP)  | Swasta                | 10                                |
|                                | 2. Studi tentang rencana dan realisasi pengelolaan cagar alam Muara Kaman Sedulang oleh BKSDA Kalimantan Timur selama 3 tahun terakhir ( Ir. Ismail Bakrie MP . Ir. Jumansi Derita, MP)                        | Swasta                | 8                                 |
| <b>Djumansi Derita</b>         |  |                       |                                   |
|                                | 1. Pemetaan batas wilayah darat penggunaan lahan dari citra Quickbird. (Studi kasus Kecamatan KotaSamarinda). (Sri Endayani, S.Hut,MP, Ir. Djumansi Derita, MP )   | DPD Dikti             | 13.5                              |
|                                | 2. Inventarisasi tegakan tingkat pohon dengan sistem jalur di kawasan hutan zona konservasi KRUS Samarinda( Ir. Djumansi Derita, MP)   | Untag                 | 4                                 |
| <b>H.M. Taufan Tirkaamiana</b> |  |                       |                                   |
|                                | 1. Upaya pengendalian kebakaran hutan di wilayah Kelurahan Sungai Merdeka Kecamatan Samboja Kabupaten Kutai Kertanegara (Ir.Taufan Tirkaamiana MP. Dr.Legowo K, S.Hut,MP)                                      | Swasta                | 5                                 |
|                                | 2. Karakteristik peredaran gaharu alam ( <i>Aquilariamalacencis</i> ) di Kalimantan Timur. ( Ir.Taufan T, MP. Heni Emawati,S.Hut,MP )  | Swasta                | 4                                 |
| <b>Jumani</b>                  |  |                       |                                   |
|                                | 1. Uji provenance perkecambahan benih ulin ( <i>Eusideroxylon zwageri</i> ) dari tiga asal benih di persemaian Balitek KSDA Kecamatan Samboja Kabupaten Kutai Kertanegara(Jumani S.Hut,MP. Ir.Zikri Azham, MP) | Swasta                | 4                                 |
|                                | 2. Komposisi vegetasi mangrove di Teluk Balikpapan Kelurahan Graha Indah Kecamatan Balikpapan Utara Kaltim (Jumani S.Hut, MP . Sri Endayani,S.Hut,MP)  | Untag                 | 5                                 |
| <b>Sri Endayani</b>            |  |                       |                                   |
|                                | 1. Inventarisasi distribusi tegakabn puspa ( <i>Schima wallichii</i> Korth) pada berbagai kelerengan di Kebun Raya Unmul Samarinda (Sri Endayani, S.Hut ; Maya Preva B, S.Hut,MP. Tri Puri)                    | Untag                 | 4                                 |
|                                | 2. Pemetaan batas wilayah darat penggunaan lahan dari citra Quickbrid . ( Studi kasus Kecamatan  | DPD Dikti             | 13.5                              |

| Tahun                          | Judul Penelitian   | Sumber dan Jenis Dana | Jumlah Dana * (dalam jutaan rupiah) |
|--------------------------------|--|-----------------------|-------------------------------------|
|                                | Kota Samarinda). (Sri Endayani, S.Hut,MP, Ir. Djumansi Derita, MP )  |                       |                                     |
| <b>Hj. Maya Preva Biantary</b> |  |                       |                                     |
|                                | 1. Inventarisasi distribusi tegakabn puspa ( <i>Schima wallichii</i> Korth) pada berbagai kelerengan di Kebun Raya Unmul Samarinda (Jumani S.Hut, MP. Maya Preva B, S.Hut,MP)                                      | Untag                 | 4                                   |
|                                | 2. Uji mutu fisik dan fisiologis benih pohon penghasil gaharu( <i>Aquilaria microcarpa Baill</i> ) berdasarkan fenotif pohon di KHDTK Samboja Kabupaten Kutai Kertanegara (MayaPreva B. S.Hut,MP. Jumani S.Hut,MP) | Swasta                | 5                                   |
|                                | 3. Pemetaan daerah rawan bencana sosial Kabupaten/Kota di Kaltim ( Kutim, Kukar, Balikpapan Barat, Kecamatan Sungai Kunjang, Samarinda , Bontang). (Prof. Dr. Sudiran FL,M.Si. Maya Preva Biantara, S.Hut,MP)      | Dinas Sosial          | 30                                  |
| <b>Legowo Kamarubayana</b>     |  |                       |                                     |
|                                | 1. Analisis hubungan diameter dan tinggi ulin ( <i>Eusideroxylon zwageri</i> ) pada berbagai tipe kelerengan di Kebun Raya Samarinda (Dr. Ir.Legowo K. S.Hut, MP. Ir. Zikri Azham, MP)                             | Untag                 | 4                                   |
|                                | 2. Inventarisasi dan pemetaan pohon buah ( <i>Edible Fruits</i> ) asli Kalimantan di Kebun Raya Unmul Samarinda (KRUS) Prov. Kalimantan Timur(Dr. LegowoK,S.Hut,MP. Sri Endayani,S.Hut,MP)                         | Mandiri               | 4                                   |
| <b>Heni Emawati</b>            |  |                       |                                     |
|                                | 1. Inventarisasi dan pemetaan pohon ulin ( <i>Eusidroxylozwageri</i> ) di KRUS Unmul Samarinda (Heni Emawati,S.Hut,MP)   | Swasta                | 4                                   |
|                                | 2. Pengkajian potensi desa dengan pendekatan partisipatif di Desa Mawai Indah Kecamatan Batu Ampar KabupatenKutai Timur (Ir. Abdul Kholik H, MP. Heni Emawati, S.Hut, MP)  | Untag                 | 5                                   |
| <b>H. Zuhdi Yahya</b>          |  |                       |                                     |
|                                | 1. Rendemen kayu log pada IU-IPHHK Rusmandiansyahdi Kecamatan Damai kabupaten Kutai Kerta Negara (Dr.Ir.Zuhdi Yahya MP. Maya Preva B, S.Hut, MP)   | Perusahaan            | 7                                   |
|                                | 2. Analisis finansial usaha tani karet ( <i>Hevea brasiliensis</i> ) di Desa Bakungan Kecamatan Loa Janan Kabupaten Kutai Kertanegara (Dr.Ismail MP, . Dr. Ir.Zuhdi Yahya ,MP)                                     | Swasta                | 5                                   |
|                                | <b>Jumlah Judul Penelitian</b>   | <b>Total</b>          | <b>211,5</b>                        |

Lampiran G.2. Pengabdian Masyarakat dan Jumlah Dana

| <b>Tahun</b>  | <b>Pengabdian Masyarakat</b>   | <b>Sumber dan Jenis Dana</b> | <b>Jumlah Dana* (dalam juta rupiah)</b> |
|---------------|--|------------------------------|---|
| <b>(1)</b>    | <b>(2)</b>   | <b>(3)</b>                   | <b>(4)</b>                              |
|               | <b>Abdul Kholik Hidayah</b>  |                              |   |
| 2011/<br>2012 | 1. Lomba Sekolah Hijau (berwawasan Lingkungan Hidup) se Kota Samarinda Tahun 2011-2012. ( <b>Ir.Taufan T, MP; Ir. H. Abdul Kholik, MP</b> )          | <b>Pemda</b>                 | 3                                       |
|               | 2. Manfaat lembo rumah untuk peningkatan perekonomian masyarakat di Barong ( <b>Ir. Abdul Kholik H, MP; Maya Preva B, S.Hut, MP, Katrina Hutiq</b> ) | <b>Swasta</b>                | 4                                       |
|               | <b>2. Ir. Ismail Bakrie, MP</b>  |                              |   |
|               | 1. Pengelolaan hutan lindung dan DAS Manggar di Kota Balikpapan ( <b>Ir. Ismail Bakrie, Ir. Zikri Azham, MP</b> )                                    | Untag                        | 2.0                                     |
|               | 4. Cara Pembukaan Hutan di daerah Samboja Kukar ( <b>Ir. Zikri Azham, MP; Ir. Ismail Bakrie, MP; Heni Emawati, S.Hut, MP</b> )                       | <b>Swasta</b>                | 3                                       |
|               | <b>3. Ir. Taufan Tirkaamiana, MP</b>   |                              |   |
|               | 1. Lomba Sekolah Hijau (berwawasan Lingkungan Hidup se Kota Samarinda Tahun 2011-2012. ( <b>Ir. Taufan T, MP; Ir. Abdul Kholik, MP</b> )             | <b>Pemda</b>                 | 3                                       |
|               | 2. Sosialisasi pembinaan Industri Pengolahan Kayu ( <b>Ir. Zikri Azham, MP; Ir. Taufan T, MP; Jumani S.Hut, MP</b> )                                 | <b>Swasta</b>                | 3                                       |
|               | 3 Sosialisasi Verifikasi Legalitas Kayu di PT Trustindo Prima Karya ( <b>Ir. Taufan T, MP; Ir. Zikri Azham, MP</b> )                                 | <b>Perusahaan</b>            | 3                                       |
|               | <b>4. Ir. Zikri Azham, MP</b>  |                              |   |
|               | 1. Pelestarian Satwa di kawasan Hutan PT SGL di Desa Muara Tae Kab. Kutai Barat ( <b>Ir. Zikri Azham, MP &amp;</b>                                   | Perusahaan                   | 3.0                                     |



| Tahun | Pengabdian Masyarakat   | Sumber dan Jenis Dana | Jumlah Dana* (dalam juta rupiah) |
|-------|---|-----------------------|----------------------------------|
|       | <b>Maya Preva B, S.Hut, MP)</b>   |                       |                                  |
|       | 2. Sosialisasi pembinaan Industri Pengolahan Kayu (Ir.Zikri Azham, MP; Ir.Taufan T, MP; Jumani S.Hut, MP)   | Swasta                | 2                                |
|       | 3. Kebijakan tata ruang kota pada kawasan hutan yang adil dan ramah lingkungan (Ir.Zikri Azham, MP,Ir.Djumansi Derita , MP)                                 | Swasta                | 2                                |
|       | <b>5.Dr.Ismail ,MP</b>  |                       |                                  |
|       | 3. Upaya Pengelolaan hutan lindung dan DAS Manggar di Kota Balikpapan (Legowo K,S.Hut, MP; Dr.Ismail , MP)  | Untag                 | 2                                |
|       | 4. Sosialisasi peranan dan rehabilitasi kawasan mangrove bagi masyarakat pesisir di Bontang ( Legowo K, S.Hut, MP: Dr.Ismail,MP )                           | Mandiri               | 2.0                              |
|       | <b>6.Jumani S.Hut, MP</b>   |                       |                                  |
|       | 3. Tehnik /cara Pengawetan Kayu secara Alami (Jumani S.Hut, MP; Ir.Ismail Bakrie,MP, Mastono )  | Perusahaan            | 3                                |
|       | 4. Sosialisasi pembinaan Industri Pengolahan Kayu(Ir.Zikri Azham, MP; Ir.Taufan T, MP; Jumani S.Hut, MP)  | Swasta                | 2                                |
|       | <b>7.Ir.Djumansi Derita, MP</b>   |                       |                                  |
|       | 5. PelatihanPembuatanPeta TematikWilayahKecamatanSamarinda KotaDenganMenggunakanAutodesk Map(Sri Endayani S.Hut, MP, Ir.Djumansi Derita, MP,Dr.Ismail . MP) | Swasta                | 4.0                              |
|       | 6. Kebijakan tata ruang kota pada kawasan hutan yang adil dan ramah lingkungan Ir.Zikri Azham, MP,Ir.Djumansi Derita , MP)                                  | Swasta                | 2                                |
|       | 7. Sosialisasi Verifikasi Legalitas Kayu di PT Trustindo Prima Karya ( Ir. Djumansi Derita, MP ; Jumani S.Hut, MP)  | Perusahaan            | 3                                |
|       | <b>8.Heni Emawati,S.Hut, MP</b>   |                       |                                  |
|       | 3. Kebijakan tata ruang kota pada kawasan hutan yang adil dan ramah lingkungan ( Heni Emawati,S.Hut, MP ;Jumani, S.Hut, MP )                                | Swasta                | 2                                |
|       | 4. Cara Pembukaan Hutan di daerah Samboja Kukar ( Ir. Zikri Azham, MP; Ir.Ismail Bakrie, MP; Heni Emawati, S.Hut, MP)                                       | Swasta                | 3                                |
|       | <b>9.Legowo Kamarubayana, S.Hut, MP</b>   |                       |                                  |

| Tahun                                     | Pengabdian Masyarakat   | Sumber dan Jenis Dana | Jumlah Dana* (dalam juta rupiah) |
|---|---|-----------------------|----------------------------------|
|   | 3. Sosialisasi peranan dan rehabilitasi kawasan mangrove bagi masyarakat pesisir di Bontang ( <b>Legowo K, S.Hut, MP:, Dr.Ismail ,MP</b> )                            | Mandiri               | 2.0                              |
|   | 4. Pelatihan Penilaian Kinerja PHPL di PT Trustindo Prima Karya ( <b>Legowo K, S.Hut, MP; Dr.Zuhdi Yahya, MP; Ir.Ismail Bakrie, MP</b> )                              | Perusahaan            | 3                                |
|   | 5. Upaya Pengelolaan hutan lindung dan DAS Manggar di Kota Balikpapan ( <b>Legowo K,S.Hut, MP; Dr.Ismail , MP</b> )   | Untag                 | 2                                |
| <b>10. Maya Preva Biantari, S.Hut, MP</b> |   |                       |                                  |
|   | 1. Lomba Sekolah Hijau ( berwawasan Lingkungan Hidup) se Kota Samarinda Tahun 2011-2012 ( <b>Ir.Ismail Bakrie, MP, Jumani, S.Hut, MP, Dr. Zudhi Yahya, MP</b> )       | Pemda                 | 3                                |
|   | 3. Manfaat lembo rumah untuk peningkatan perekonomian masyarakat di Barong ( <b>Ir.Abdul Kholik H, MP; Maya Preva B, S.Hut, MP, Katrina Hutiq</b> )                   | Swasta                | 4                                |
| <b>11. Dr.Zudhi Yahya, MP</b>             |   |                       |                                  |
|   | 3. Ketua Koni Kaltim Periode 2011-2016 ( <b>Dr. Zuhdi Yahya, MP</b> )   | Pemda                 | 10                               |
|   | 4. Sosialisasi Perizinan Industri Pengolahan Kayu ( <b>Ir.Ismail B, MP; Ir. Taufan T, MP ; Ir.Abdul Kholik , MP</b> )   | Mandiri               | 2                                |
| <b>12.Sri Endahyani, S.Hut, MP</b>        |   |                       |                                  |
|   | 1. Pelatihan PembuatanPeta TematikWilayahKecamatanSamarinda KotaDenganMenggunakanAutodesk Map( <b>Sri Endayani S.Hut, MP, Ir.Djumansi Derita, MP,Dr.Ismail . MP</b> ) | Swasta                | 4.0                              |
|   | 2. Pelatihan PembuatanPeta AdministrasiKelurahan Pasar PagiKecamatanSamarinda Kota ( <b>Sri Endayani,S.Hut,MP</b> )   | Swasta                | 2.0                              |
|   | <b>Jumlah Judul Pengabdian masyarakat = 27</b>  |                       | <b>72</b>                        |

| Tahun | Pengabdian Masyarakat | Sumber dan Jenis Dana | Jumlah Dana* (dalam juta rupiah) |
|-------|-----------------------|-----------------------|----------------------------------|
| (1)   | (2)                   | (3)                   | (4)                              |

| Tahun      | Pengabdian Masyarakat  | Sumber dan Jenis Dana | Jumlah Dana* (dalam juta rupiah) |
|------------|--|-----------------------|----------------------------------|
| 2012 /2013 | <b>1. Abdul Kholik Hidayah</b>   |                       |                                  |
|            | 1. Sosialisasi Pola pemanfaatan hutan yang berwawasan kelestarian hutan di hutan wanariset Samboja Kec.Samboja Kab. Kukar ( <b>Ir. Abdul Kholik H, MP; Ir.Ismail Bakrie, MP</b> )                      | Swasta                | 2.0                              |
|            | 2. Budidaya tanaman karet di kampung Sekolaq Darat Kab. Kubar ( Kelompok : Ir.Abdul Kholik H, MP: Dr.Ismail, MP; Masran )  | Mandiri               | 4                                |
|            | <b>2. Ir. Ismail Bakrie, MP</b>  |                       |                                  |
|            | 1. Rehabilitasi penggunaan kawasan hutan dan non Kehutanan ( <b>Kelompok Ir.Ismail Bakrie, MP. Ir.H.Abdul Kholik H, MP</b> )   | Swasta                | 3.0                              |
|            | 2. Sosialisasi cara mengetahui kesuburan tanah pasca Tambang di HTI ( Kelompok <b>Jumani, S.Hut, MP;Ir.Ismail Bakrie, Maya Preva B, S.Hut, MP,Warsidi</b> )  | Perusahaan            | 3.0                              |
|            | <b>3.Ir.M.Taufan Tirkaamiana, MP</b>   |                       |                                  |
|            | 1. Pola pemanfaatan hutan yang berwawasan kelestarian hutan di hutan wanariset Samboja Kec.Samboja Kab. Kukar (Kelompok <b>Legowo K, S.Hut, MP : Ir.Taufa T, MP</b> )                                  | Untag                 | 2..0                             |
|            | 2. Cara Pembukaan Wilayah Hutan Baru ( Kelompok Ir.Taufan T,MP; Ir. DJumani Derita ,MP)  | Swasta                | 3                                |
|            | 3. Restorasi Ekosistem Mangrove di Taman Nasional Kutai (TNK). (Kelompok Ir. TaufanT, MP; <b>Legowo Kamarubayana,S.Hut, MP</b> )   | Mandiri               | 2.0                              |
|            | <b>4.Ir.Zikri Azham, MP</b>  |                       |                                  |
|            | 1. Pelatihan Pembuatan Herbarium di wanariset Samboja Kec.Samboja Kab. Kutai Kartanegara ( <b>Kelompok Ir.Zikri Azham, MP ; Heni Emawati, S.Hut, MP; Maya Preva. B,S.Hut,MP, Mira Kumala Ningsih</b> ) | Mandiri               | 2.0                              |
|            | 2. Rehabilitasi penggunaan kawasan hutan dan non Kehutanan ( <b>Kelompok Ir.Ismail Bakrie, MP. Ir.Zikri Azham, MP</b> )  | Swasta                | 3.0                              |
|            | <b>5. Dr. Ismail , MP</b>  |                       |                                  |
|            | 1. Sosialisasi pembukaan lahan tanpa bakar di kebun Plasma kepala Sawit ( <b>Kelompok Ir.AbduPatah, M.Agr; Dr.Ismail, MP; Ir.Jumani S.Hut, MP</b> )  | Perusahaan            | 15                               |
|            | 2. Budidaya tanaman karet di kampung Sekolaq Darat   | Mandiri               | 4                                |

| Tahun | Pengabdian Masyarakat   | Sumber dan Jenis Dana | Jumlah Dana* (dalam juta rupiah) |
|-------|---|-----------------------|----------------------------------|
|       | Kab. Kubar ( Kelompok : <b>Ir.Abdul Kholik H, MP; Dr.Ismail, MP; Masran</b> )   |                       |                                  |
|       | <b>6.Jumani S,Hut, MP</b>   |                       |                                  |
|       | 1. Pengaruh umur bibit terhadap pertumbuhan anakan bakau. ( Kelompok <b>Jumani S.Hut, MP , Hj.Maya Preva B, S.Hut, MP</b>   | Swasta                | 3.0                              |
|       | 2. Sosialisasi cara mengetahui kesuburan tanah pasca Tambang di HTI (Kelompok <b>Jumani, S.Hut, MP;Ir.Ismail Bakrie, Maya Preva B, S.Hut, MP ,Warsidi</b> )   | Perusahaan            | 3.0                              |
|       | <b>7.Ir.Djumansi Derita, MP</b>   |                       |                                  |
|       | 1. Perbaikan kualitas tanah bekas tambang di Samboja dengan sam humat dan kompos.( Kelompok <b>Dr Ismail, MP, Ir.Djumansi Derita, Warsidi</b> )   | Swasta                | 3.0                              |
|       | 2. Cara Pembukaan Wilayah Hutan Baru (Kelompok <b>Ir.Taufan T,MP;Ir. Djumani Derita, MP</b> )   | Swasta                | 3                                |
|       | <b>8.Heni Emawati, S.Hut, MP</b>  |                       |                                  |
|       | 1. Panitia Pemungutan Suara Pemilu Umum Gubernur dan Wakil Kaltim ( <b>Heni Emawati, S.Hut,MP</b> )   | Pemprov               | 2.0                              |
|       | 2. Pembuatan Herbarium di wanariset Samboja Kec.Samboja Kab. Kutai Kartanegara (Kelompok <b>Ir.Zikri Azham, MP; Heni Emawati,S.Hut, MP, Maya Preva Biantari; Mira Kumala Ningsih</b> )                                    | Mandiri               | 2.0                              |
|       | 3. Dampak Perubahan Benteng Alam terhadap Lingkungan Sekitar ( Studi kasus Kel. Loa Bakung Samarinda Tentang Aktivitas Perumahan ) (Kelompok <b>Heni Emawati S.Hut, M; Jumani S,Hut, MP; Hj Maya Preva Blantari, MP</b> ) | Mandiri               | 2.0                              |
|       | <b>9.Legowo Kamarubayana,S.Hut, MP</b>  |                       |                                  |
|       | 1. Sosialisasi perizinan industri Pengolahan Kayu (Kelompok <b>Ir.Zikri Azham, MP; Ir Taufan T, MP; Legowo K, S.Hut, MP</b> )   | Swasta                | 3.0                              |
|       | 2. Pola pemanfaatan hutan yang berwawasan kelestarian hutan di hutan wanariset Samboja Kec.Samboja Kab. Kukar ( Kelompok <b>Legowo K, S.Hut, MP : Ir.Taufa T, MP</b> )  | Untag                 | 2..0                             |
|       | 3. Restorasi Ekosistem Mangrove di Taman Nasional Kutai ( TMK) ( Kelompok <b>Jumani, S.Hut, MP_Dr. Legowo K, S.Hut, MP</b> )  | Untag                 | 2.0                              |

| Tahun  | Pengabdian Masyarakat  | Sumber dan Jenis Dana | Jumlah Dana* (dalam juta rupiah) |
|--|--|-----------------------|----------------------------------|
| <b>10. Maya Preva B, S.Hut, MP</b>             |  |                       |                                  |
|  | 1. Dampak Perubahan Benteng Alam terhadap Lingkungan Sekitar ( Studi kasus Kel. Loa Bakung Samarinda Tentang Aktivitas Perumahan ) ( <b>Heni Emawati S.Hut, M</b> ); <b>Jumani S,Hut, MO</b> ; <b>Hj maya Preva blantari, MP</b> ) | Mandiri               | 2.0                              |
|  | 2. Sosialisasi cara mengetahui kesuburan tanah pasca Tambang di HTI (Kelompok <b>Jumani, S.Hut, MP</b> ; <b>Ir.Ismail Bakrie, Maya Preva B, S.Hut, MP</b> )  | Perusahaan            | 3.0                              |
| <b>11.Dr.Zuhdi Yahya, MP</b>                   |  |                       |                                  |
|  | 1. Sosialisasi pelatihan investigasi dan pelaporan kasus tata kelola hutan dan lahan di Kaltim ( <b>Dr.Zuhdi Yahya, MP</b> ; <b>Dr. Ismail, MP</b> )   | Swasta                | 3.0                              |
|  | 2. Sosialisasi Pemanfaatan Hutan pada masyarakat di daerah Samboja ( <b>Kelompok Dr.Zuhdi Yahya, MP</b> ; <b>Sri Endayani,S.Hut,MP</b> )   | Untag                 | 2.0                              |
| <b>12.Sri Endayani,S.Hut, MP</b>               |  |                       |                                  |
|  | 1. Konservasi Hutan yang adil dan ramah Lingkungan (Studi kasus ) (Sri Endahani, S.Hut,MP )  | Swasta                | 2.0                              |
|  | 2. Sosialisasi Pemanfaatan Hutan pada masyarakat di daerah Samboja (Kelompok Dr.Zuhdi Yahya, MP;Sri Endayani,S.Hut,MP)   | Untag                 | 2                                |
| <b>Jumlah Total Pengabdian Masyarakat = 27</b> |  | <b>Total</b>          | <b>81</b>                        |

| Tahun                           | Pengabdian Masyarakat  | Sumber dan Jenis Dana | Jumlah Dana* (dalam juta rupiah) |
|---------------------------------|--|-----------------------|----------------------------------|
| (1)                             | (2)  | (3)                   | (4)                              |
| <b>1. Ir.Abdul Kholik H, MP</b> |  |                       |                                  |
| <b>2013/2014</b>                | 1. Sosialisasi program insiatif Muhammadiyah dalam penguatan Advokasi kebijakan tata kelola Lingkungan Hutan di Indonesia ( IMPAK). (Kelompok <b>Ir.M.Taufan T, MP</b> ; <b>Ir.Abdul Kholik H, MP. Maya Preva B, S.Hut, MP</b> ) | <b>Pemda</b>          | <b>2</b>                         |

| Tahun                                   | Pengabdian Masyarakat   | Sumber dan Jenis Dana | Jumlah Dana* (dalam juta rupiah) |
|---|---|-----------------------|----------------------------------|
|   | 2. Sosialisasi penertiban tanah terlantar dan potensi pemanfaatannya untuk pengembangan pertanian (Kelompok .Ir.Abdul Patah, M.Agr;Dr.Ismail, MP; Ir.Abdul Kholik H, MP)  | Mandiri               | 3                                |
| <b>2. Ir.Ismail Bakrie, MP</b>          |   |                       |                                  |
|   | 1. Sosialisasi program pengurangan Emisi Gas Rumah Kaca di Muara kaman Kab. Kukar Kal-Tim (Kelompok : <b>Ir.Ismail Bakrie, Ir. Zikri Azham, MP; Dr.Zudhi Yahya MP</b> )   | Swata                 | 2                                |
|   | 2. Sosialisasi program Keaneka ragaman hayati Flora /Fauna di Muara kaman Kab. Kukar Kal-Tim ( <b>Dr.Legowo K.S.Hut, MP , Dr.Ismail, MP</b> )   | Untag                 | 3                                |
|   | 3. Sosialisasi Persfektif kebijakan tata kelola lingkungan hutan yang adil dan ramah lingkungan ( <b>Ir.Ismail Bakrie, MP. Sri Endayani,S.Hut, MP</b> )   | Swasta                | 2                                |
| <b>3. Ir. M. Taufan Tirkaamiana, MP</b> |   |                       |                                  |
|   | 1. Sosialisasi program insiatif Muhammadiyah dalam penguatan Advokasi kebijakan tata kelola Lingkungan Hutan di Indonesia ( IMPAK). ( Kelompok <b>Ir.M.Taufan T, MP ; Ir.Abdul Kholik H, MP. Maya Preva B,S.Hut, MP</b> | Pemda                 | 2                                |
|   | 2. Sosialisasi kawasan bernilai konservasi tinggi di Muara Kaman Kabupaten Kutai Kartanegara Provinsi Kalimantan Timur ( Kelompok <b>Ir. Taufan Tirkaamiana, MP, Jumani S.Hut, MP, Heni Emawati S.Hut, MP,</b>          | Swasta                | 3                                |
| <b>4. Ir.Zikri Azham, MP</b>            |   |                       |                                  |
|   | 1. Investasi Pendampingan dan Pelaporan Sumber Daya Alam ( <b>Ir. Zikri Azham, MP, Dr Ismail, MP; Mujianto A</b> )  | Mandiri               | 2                                |
|   | 2. Sosialisasi program pengurangan Emisi Gas Rumah Kaca di Muara kaman Kab. Kukar Kal-Tim ( <b>Ir.Ismail Bakrie, MPIr.Zikri Azham, MP; Dr. Zudhi Yahya, MP</b> )  | Swasta                | 2                                |
| <b>5. Dr. Ismail ,MP</b>                |   |                       |                                  |
|   | 1. Ketua RT. Di Perumahan Suryanata Samarinda ( 2011-2016 )   | Swasta                | 3                                |
|   | 2. Investasi Pendampingan dan Pelaporan Sumber Daya Alam ( <b>Ir. Zikri Azham, MP, Dr. Ismail, MP, Mujianto A</b> )   | Mandiri               | 2                                |

| Tahun                                      | Pengabdian Masyarakat   | Sumber dan Jenis Dana | Jumlah Dana* (dalam juta rupiah) |
|--|---|-----------------------|----------------------------------|
|  | 3. Sosialisasi penertiban tanah terlantar dan potensi pemanfaatannya untuk pengembangan pertanian (Kelompok <b>Ir.Abdul Patah, M.Agr;Dr.Ismail, MP; Ir.Abdul Kholik H, MP</b> )                                 | Mandiri               | 3                                |
| <b>6. Jumani S.Hut, MP</b>                 |   |                       |                                  |
|  | 1. Sosialisasi kawasan bernilai konservasi tinggi di Muara kaman Kabupaten Kutai Kartanegara Provinsi Kalimantan Timur (Kelompok <b>Ir. Taufan Tirkaamiana, MP, Jumani S.Hut, MP, Heni Emawati S.Hut, MP,</b> ) | Swasta                | 2                                |
|  | 3. Sosialisasi Pengelolaan Hutan Alam di PT Aminodo Wana Pesrasa di Berau (Kelompok <b>Legowo K, MP; Jumani.S.Hut, MP.M.Rifai Ir.Djumansi Derita , MP</b> )   | Perusahaan            | 3                                |
| <b>7. Ir.Djumansi Derita, MP</b>           |   |                       |                                  |
|  | 1.Pelatihan SistemInformasi GeografisDenganMenggunakan GPSdi KecamatanSambutan.Samarinda Ulu (SriEndayani.S.Hut,MP, Ir.Djumansi Derita,MP )   | Swasta                | 4                                |
|  | 2..Sosialisasi Pengelolaan Hutan Alam di PT Aminodo Wana Pesrasa di Berau (Kelompok Dr. Ismail,MP;Legowo K, MP; Jumani.S.Hut, MP.M.Rifai ;Ir.Djumansi Derita, MP)   | Perusahaan            | 3                                |
| <b>8. Heni Emawati, SP,MP</b>              |   |                       |                                  |
|  | 1 Sosialisasi kawasan bernilai konservasi tinggi di Muara kaman Kabupaten Kutai Kartanegara Provinsi Kalimantan Timur ( Kelompok <b>Ir. Taufan Tirkaamiana, MP, Jumani S.Hut, MP, Heni Emawati S.Hut, MP</b> )  | Swasta                | 2                                |
|  | 3. Perspektif kebijakan tata kelola lingkungan hutan yang adil dan ramah lingkungan ( <b>Dr.Zudhi Yahya, MP, Heni Emawati S.Hut, MP, Maya Preva B, S.Hut, MP</b> )  | Mandiri               | 2                                |
| <b>9. Dr.Legowo Kamarubayana,S.Hut, MP</b> |   |                       |                                  |
|  | 1 Kebijakan tata ruang di Indonesia ( Studi Kasus Konservasi Hutan yang adil dan ramah Lingkungan (Kelompok ; <b>Dr.Legowo Kamarubayana, S.Hut, MP, Ir.Abdul Patah. M.Agr</b> )                                 | Untag                 | 2                                |
|  | 2. Sosialisasi Pengelolaan Hutan Alam di PT Aminodo Wana Pesrasa di Berau ( <b>Kelompok;Legowo K,</b>   | Perusahaan            | 3                                |

| Tahun | Pengabdian Masyarakat   | Sumber dan Jenis Dana | Jumlah Dana* (dalam juta rupiah) |
|-------|---|-----------------------|----------------------------------|
|       | <b>MP; Jumani.S.Hut, MP.M.Rifai :Ir.Djumansi Derita, MP)</b>  |                       |                                  |
|       | <b>10. Maya Preva Biantari,S.Hut, MP</b>  |                       |                                  |
|       | 1. Perspektif kebijakan tata kelola lingkungan hutan yang adil dan ramah lingkungan ( <b>Dr.Zudhi Yahya, Maya Preva B. S.Hut, MP;Heni Emawati, S.Hut, MP</b> )  | Mandiri               | 2                                |
|       | 2.Sosialisasi program insiatif Muhammadiyah dalam penguatan Advokasi kebijakan tata kelola Lingkungan Hutan di Indonesia ( IMPAK). ( Kelompok <b>Ir.M.Taufan T, MP ; Ir.Abdul Kholik H, MP. Maya Preva B, S.Hut, MP</b> | Pemda                 | 2                                |
|       | <b>11. , Dr.Ir. Zudhi Yahya, MP</b>   |                       |                                  |
|       | 1. Sosialisasi program pengurangan Emisi Gas Rumah Kaca di Muara kaman Kab. Kukar Kal-Tim ( <b>Ir.Ismail Bakrie, MP; Ir. Zikri Azham, MP , Dr.Ir. Zudhi Yahya, MP )</b>   | Swasta                | 2                                |
|       | 2. Perspektif kebijakan tata kelola lingkungan hutan yang adil dan ramah lingkungan ( <b>Dr.Zudhi Yahya, MP, Heni Emawati S.Hut, MP; Maya Preva B, S.Hut, MP )</b>  | Mandiri               | 2                                |
|       | <b>12. Sri Endayani,S.Hut, MP</b>   |                       |                                  |
|       | 1.Pelatihan Geografis Dengan Menggunakan Sistem Informasi GPS di Kecamatan Sambutan. Samarinda Ulu ( <b>Sri Endayani.S.Hut,MP, Ir.Djumansi Derita,MP )</b>  | Swasta                | 4                                |
|       | 2. Sosialisasi Perspektif kebijakan tata kelola lingkungan hutan yang adil dan ramah lingkungan ( <b>Ir.Ismail Bakrie, MP. Sri Endayani,S.Hut, MP</b> )   | Swasta                | 2                                |
|       | <b>Jumlah Judul Pengabdian Masyarakat = 27</b>  | <b>Total</b>          | <b>63</b>                        |



